

Bat " Fe1"

"DGP2"

REZ DE CHAUSSEE

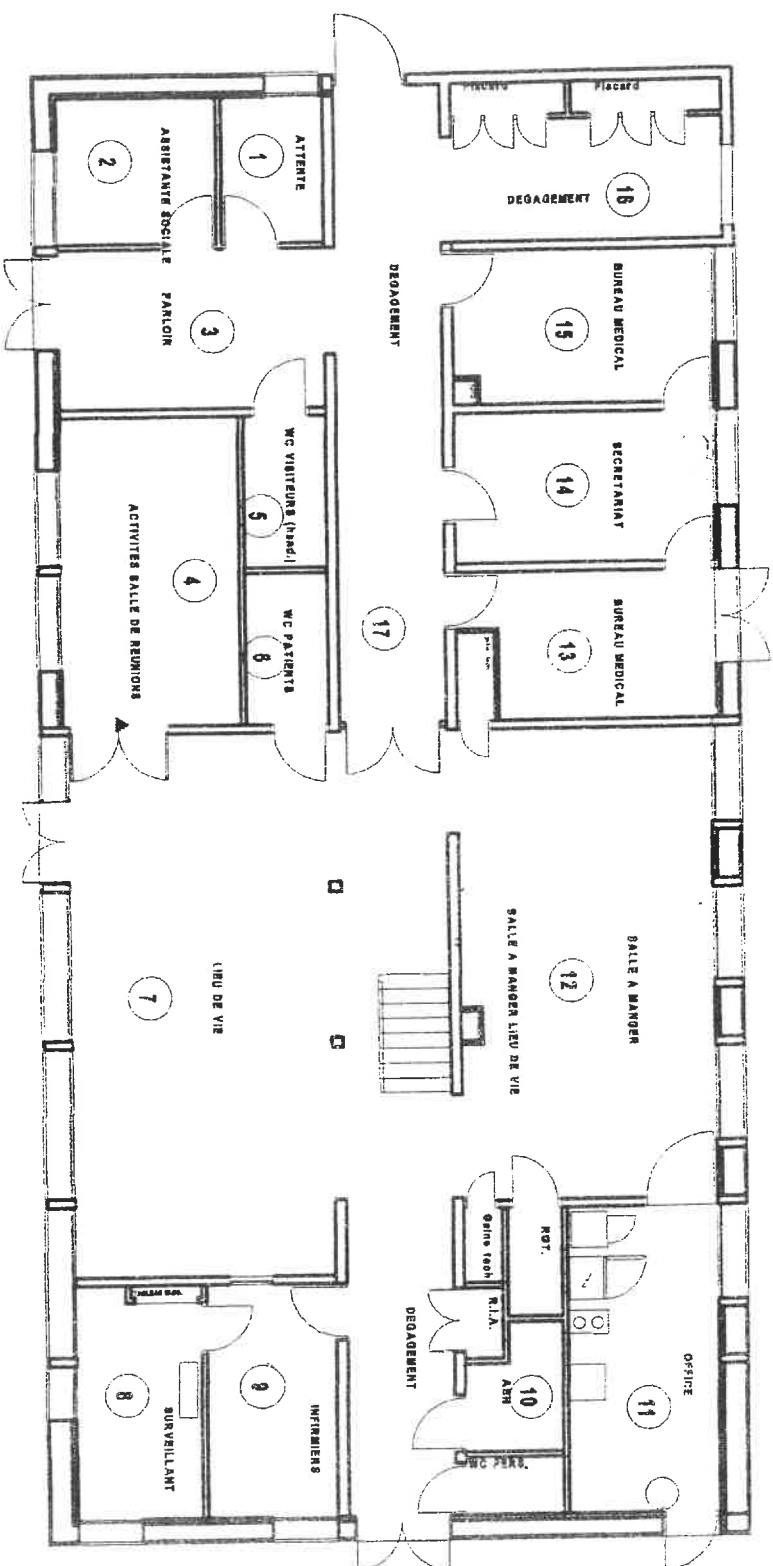

# Bat "Fel"

## "DGP2"

### ETAGE

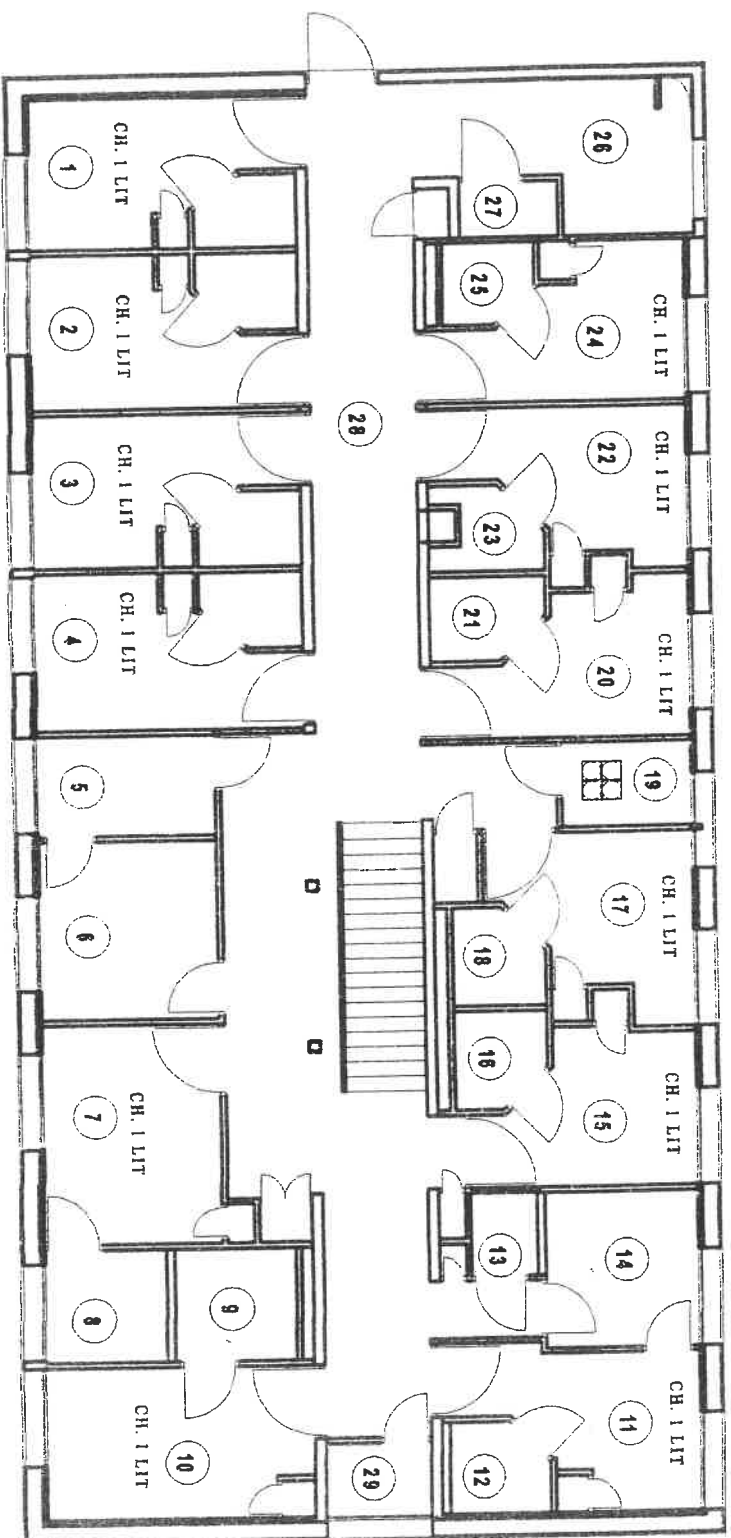

# **RAPPORT DE REPERAGE DES PRODUITS ET MATERIAUX CONTENANT DE L'AMIANTE** **Constat avant vente -- Constitution dossier technique amiante**

Rapport N° : 1314120  
 Date : juin / juillet 2003

**IMMEUBLE : DGP2 - FE1**

Niveau	Localisation	Parois verticales intérieures et enduits				Planchers, plafonds et faux-plafonds				Conduits, canalisations et équipements					Trémie ascenseur, monte-charge		Autres (à préciser)	N° Observation
		Murs et poteaux	Cloisons, gaines et coffres verticaux	Plafonds, gaines, poutres, charpentes, coffres verticaux	Faux-plafonds	Plan-chers	Calorifuges	Conduits fluides	Clapets Volets CF	Portes CF	Vide-ordures	Flocages						
0	Local 1	/	/	/	/	/	/	/	/	/	/	/	/	/	/	/	/	/
0	Local 2	/	N	/	/	N	/	/	/	/	/	/	/	/	/	/	/	/
0	Local 3	/	/	/	/	/	/	/	/	/	/	/	/	/	/	/	/	/
0	Local 4	/	N	/	/	N	/	/	/	/	/	/	/	/	/	/	/	/
0	Local 5 – WC	/	/	/	/	/	/	/	/	/	/	/	/	/	/	/	/	/
0	Local 6 – WC	/	/	/	/	/	/	/	/	/	/	/	/	/	/	/	/	/
0	Local 7	/	N	/	/	N	/	/	/	/	/	/	/	/	/	/	/	/
0	Local 8	/	N	/	/	N	/	/	/	/	/	/	/	/	/	/	/	/
0	Local 9	/	/	/	/	/	/	/	/	/	/	/	/	/	/	/	/	/
0	Local 10	/	/	/	/	/	/	/	/	/	/	/	/	/	/	/	/	/
0	Locaux 11 et 12	/	N	/	/	N	/	/	/	/	/	/	/	/	/	/	/	/
0	Local 13	/	/	/	/	/	/	/	/	/	/	/	/	/	/	/	/	/

**Légende :**  
 Ax : Matériau ayant fait l'objet d'un prélèvement positif (amiante)  
 Nx : Matériau ayant fait l'objet d'un prélèvement négatif (sans amiante)  
 Cx : Matériau analysé antérieurement et avec amiante  
 Px : Matériau analysé antérieurement et sans amiante

Exemple : A1 - prélèvement n° 1 contenant de l'amiante après analyse.

# **RAPPORT DE REPERAGE DES PRODUITS ET MATERIAUX CONTENANT DE L'AMIANTE** **Constat avant vente – Constitution dossier technique amiante**

Rapport N° : 1314120  
 Date : juin / juillet 2003

Page 53

**IMMEUBLE : DGP2 – FE1**

Niveau	Localisation	Parois verticales intérieures et enduits				Planchers, plafonds et faux-plafonds					Conduits, canalisations et équipements					Trémie ascenseur, monte-charge		Autres (à préciser)	N° Observation
		Murs et poteaux	Cloisons, gaines et coffres verticaux	Enduits projetés	Panneaux de cloison	Flocages	Enduits projetés	Panneaux collés ou vissés	Panneaux	Planchers	Calorifuges	Conduits fluides	Clapets Voies CF	Portes CF	Vide-ordures	Flocages			
0	Local 14	/	N	/	/	N	/	/	/	/	/	/	/	/	/	/	/	/	
0	Local 15	/	N	/	/	N	/	/	/	/	/	/	/	/	/	/	/	/	
0	Local 16	/	N	/	/	N	/	/	/	/	/	/	/	/	/	/	/	/	
		/	/	/	/	/	/	/	/	/	/	/	/	/	/	/	/	/	
		/	/	/	/	/	/	/	/	/	/	/	/	/	/	/	/	/	
1	Local 1	/	N	/	/	N	/	/	/	/	/	/	/	/	/	/	/	/	
1	Local 2	/	N	/	/	N	/	/	/	/	/	/	/	/	/	/	/	/	
1	Local 3	/	N	/	/	N	/	/	/	/	/	/	/	/	/	/	/	/	
1	Local 4	/	N	/	/	N	/	/	/	/	/	/	/	/	/	/	/	/	
1	Local 5	/	N	/	/	N	/	/	/	/	/	/	/	/	/	/	/	/	
1	Local 6	/	N	/	/	N	/	/	/	/	/	/	/	/	/	/	/	/	

**Légende :**  
 Ax : Matériau ayant fait l'objet d'un prélèvement positif (amiante)  
 Nx : Matériau ayant fait l'objet d'un prélèvement négatif (sans amiante)  
 Cx : Matériau analysé antérieurement et avec amiante  
 Px : Matériau analysé antérieurement et sans amiante  
 V : Matériau contenant de l'amiante reconnu visuellement  
 R : Matériau susceptible de contenir de l'amiante non prélevé  
 / : Elément non existant  
 T : Elément existant ne contenant pas d'amiante  
 Exemple : A1 – prélèvement n° 1 contenant de l'amiante après analyse.

# **RAPPORT DE REPERAGE DES PRODUITS ET MATERIAUX CONTENANT DE L'AMIANTE** **Constat avant vente – Constitution dossier technique amiante**

Page 54.  
 Rapport N° : 1314120  
 Date : juin / juillet 2003

IMMEUBLE : DGP2 – FE1

Niveau	Localisation	Parois verticales intérieures et enduits				Planchers, plafonds et faux-plafonds						Conduits, canalisations et équipements						Trémie ascenseur, monte-charge		Autres (à préciser)	N° Observation	
		Murs et poteaux		Cloisons, gaines et coffres verticaux		Plafonds, gaines, poutres, charpentes, coffres verticaux		Faux-plafonds	Planchers	Conduits fluides		Clapets Volets CF	Portes CF	Vide-ordures	Flocages							
1	Local 7	/	N	/	/	N	/	/	/	/	/	/	/	/	/	/	/	/	/	/	/	/
1	Local 8	/	N	/	/	N	/	/	/	/	/	/	/	/	/	/	/	/	/	/	/	/
1	Local 10	/	N	/	/	N	/	/	/	/	/	/	/	/	/	/	/	/	/	/	/	/
1	Local 11	/	N	/	/	N	/	/	/	/	/	/	/	/	/	/	/	/	/	/	/	/
1	Local 9	/	/	/	/	/	/	/	/	/	/	/	/	/	/	/	/	/	/	/	/	/
1	Local 12	/	/	/	/	/	/	/	/	/	/	/	/	/	/	/	/	/	/	/	/	/
1	Local 13	/	/	/	/	/	/	/	/	/	/	/	/	/	/	/	/	/	/	/	/	/
1	Local 14	/	N	/	/	N	/	/	/	/	/	/	/	/	/	/	/	/	/	/	/	/
1	Local 15	/	N	/	/	N	/	/	/	/	/	/	/	/	/	/	/	/	/	/	/	/
1	Local 16	/	/	/	/	/	/	/	/	/	/	/	/	/	/	/	/	/	/	/	/	/
1	Local 17	/	N	/	/	N	/	/	/	/	/	/	/	/	/	/	/	/	/	/	/	/
1	Local 18	/	/	/	/	/	/	/	/	/	/	/	/	/	/	/	/	/	/	/	/	/

**Légende :**  
 Ax : Matériau ayant fait l'objet d'un prélèvement positif (amiante)  
 Nx : Matériau ayant fait l'objet d'un prélèvement négatif (sans amiante)  
 Cx : Matériau analysé antérieurement et avec amiante  
 Px : Matériau analysé antérieurement et sans amiante

V : Matériau contenant de l'amiante reconnu visuellement  
 R : Matériau susceptible de contenir de l'amiante non prélevé  
 / : Elément non existant  
 T : Elément existant ne contenant pas d'amiante

Exemple : A1 – prélèvement n° 1 contenant de l'amiante après analyse.

# **RAPPORT DE REPERAGE DES PRODUITS ET MATERIAUX CONTENANT DE L'AMIANTE** **Constat avant vente – Constitution dossier technique amiante**

Page 53 sur 77  
 Rapport N° : 1314120  
 Date : juin / juillet 2003

IMMEUBLE : DGP2- FE1

Niveau	Localisation	Parois verticales intérieures et enduits				Planchers, plafonds et faux-plafonds					Conduits, canalisations et équipements					Trémie ascenseur, monte-charge		Autres (à préciser)	N° Observation
		Murs et poteaux		Cloisons, gaines et coffres verticaux		Plafonds, gaines, poutres, charpentes, coffres verticaux		Faux-plafonds	Planchers	Conduits fluides		Clapets Volets CF	Portes CF	Vide-ordures					
1	Local 19	/	N	/	/	N	Flocages	Enduits projetés	Panneaux collés ou vissés	Panneaux	Dalles de sol	Calorifuges	Conduits	Clapets, volets, rebouchage	Joints de porte (tresses, bandes)	Conduits	Flocages	/	/
1	Circulation 20	/	N	/	/	N	/	/	/	/	/	/	/	/	/	/	/	/	/
1	Local 21	/	/	/	/	/	/	/	/	/	/	/	/	/	/	/	/	/	/
1	Local 22	/	N	/	/	N	/	/	/	/	/	/	/	/	/	/	/	/	/
1	Local 23	/	/	/	/	/	/	/	/	/	/	/	/	/	/	/	/	/	/
1	Local 24	/	N	/	/	N	/	/	/	/	/	/	/	/	/	/	/	/	/
1	Local 25	/	/	/	/	/	/	/	/	/	/	/	/	/	/	/	/	/	/
1	Local 26	/	/	/	/	/	/	/	/	/	/	/	/	/	/	/	/	/	/
1	Local 27	/	/	/	/	/	/	/	/	/	/	/	/	/	/	/	/	/	/
1	Circulation 28	/	/	/	/	/	/	/	/	/	/	/	/	/	/	/	/	/	/
		/	/	/	/	/	/	/	/	/	/	/	/	/	/	/	/	/	/

**Légende :**  
 Ax : Matériau ayant fait l'objet d'un prélèvement positif (amiante)  
 Nx : Matériau ayant fait l'objet d'un prélèvement négatif (sans amiante)  
 Cx : Matériau analysé antérieurement et avec amiante  
 Px : Matériau analysé antérieurement et sans amiante  
 V : Matériau contenant de l'amiante reconnu visuellement  
 R : Matériau susceptible de contenir de l'amiante non prélevé  
 / : Elément non existant  
 T : Elément existant ne contenant pas d'amiante

Exemple : A1 – prélèvement n° 1 contenant de l'amiante après analyse.